

## Hipervínculo con datos en postgresql

1. Asegurarme que los datos no estén solo de lectura.

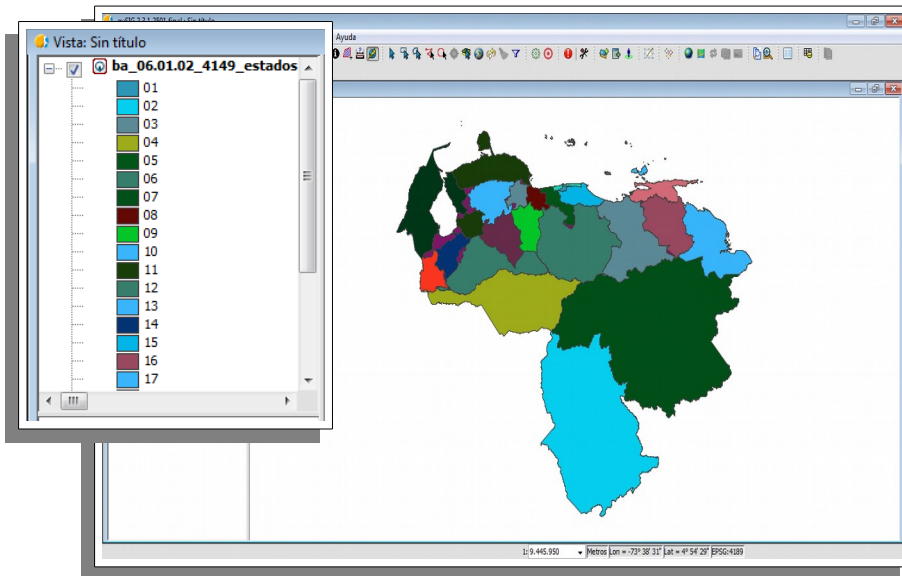
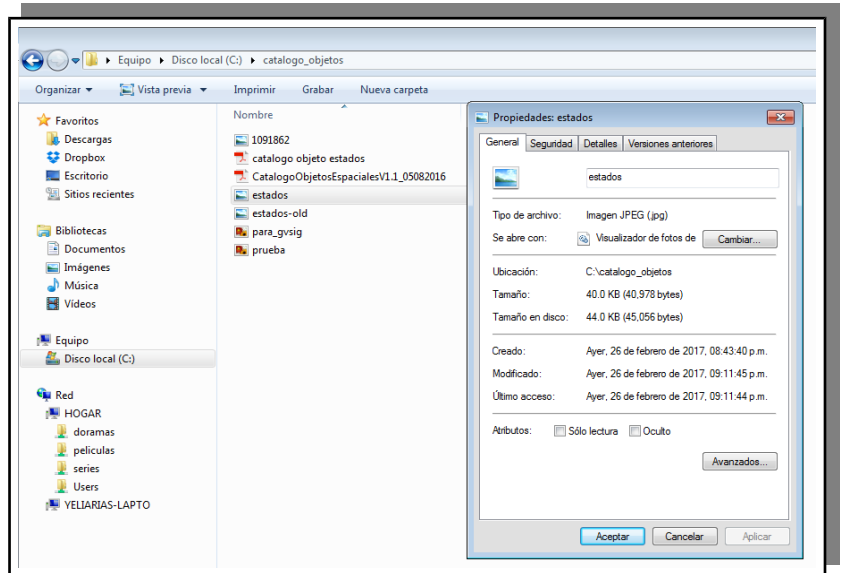

2. Archivo datos cargados desde postgresql 9.5

Tabla de atributos: ba_06.01.02_4149_estados						hyper		
	id	acc	ara	bst	cent	sag	txt	hyper
1	104	1		1	07	m...	C:\catalogo_objetos\estados	...
2	101	1		1	08	pg...	C:\catalogo_objetos\estados	...
3	18	1		1	25	m...	C:\catalogo_objetos\estados	...
4	67	1		1	25	m...	C:\catalogo_objetos\estados	...
5	20	1		1	25	m...	C:\catalogo_objetos\estados	...
6	46	1		1	25	m...	C:\catalogo_objetos\estados	...
7	16	1		1	03	m...	C:\catalogo_objetos\estados	...
8	7	1		1	09	m...	C:\catalogo_objetos\estados	...
9	183	1		1	25	m...	C:\catalogo_objetos\estados	...
10	150	1		1	25	m...	C:\catalogo_objetos\estados	...
11	179	1		1	25	m...	C:\catalogo_objetos\estados	...
12	97	1		1	25	m...	C:\catalogo_objetos\estados	...
13	114	1		1	998	m...	C:\catalogo_objetos\estados	...
14	81	1		1	998	m...	C:\catalogo_objetos\estados	...
15	88	1		1	25	m...	C:\catalogo_objetos\estados	...
16	91	1		1	25	m...	C:\catalogo_objetos\estados	...
17	30	1		1	25	m...	C:\catalogo_objetos\estados	...
18	177	1		1	25	m...	C:\catalogo_objetos\estados	...
19	160	1		1	25	m...	C:\catalogo_objetos\estados	...
20	93	1		1	25	m...	C:\catalogo_objetos\estados	...
21	166	1		1	25	m...	C:\catalogo_objetos\estados	...
22	19	1		1	25	m...	C:\catalogo_objetos\estados	...
23	83	1		1	998	m...	C:\catalogo_objetos\estados	...
24	33	1		1	25	m...	C:\catalogo_objetos\estados	...
25	76	1		1	998	m...	C:\catalogo_objetos\estados	...
26	27	1		1	998	m...	C:\catalogo_objetos\estados	...

3. Agregar a mis datos shape una columna nueva donde se almacene el hipervínculo, la cual llame **Hyper tipo character (100)** que se

encuentra en mi disco [C:\catalogo\\_objetos\estados.jpg](C:\catalogo_objetos\estados.jpg) (en la columna lo puse sin la extensión, tal y como debe ser)

4. Creo el Hiperenlace

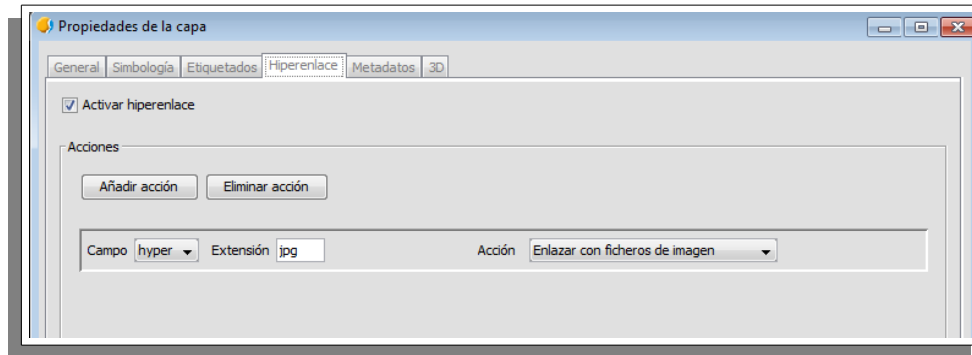

5. Activo el hipervínculo he intento ver el dato asociado y me da un error, ***“el valor del campo no es un fichero valido”***.

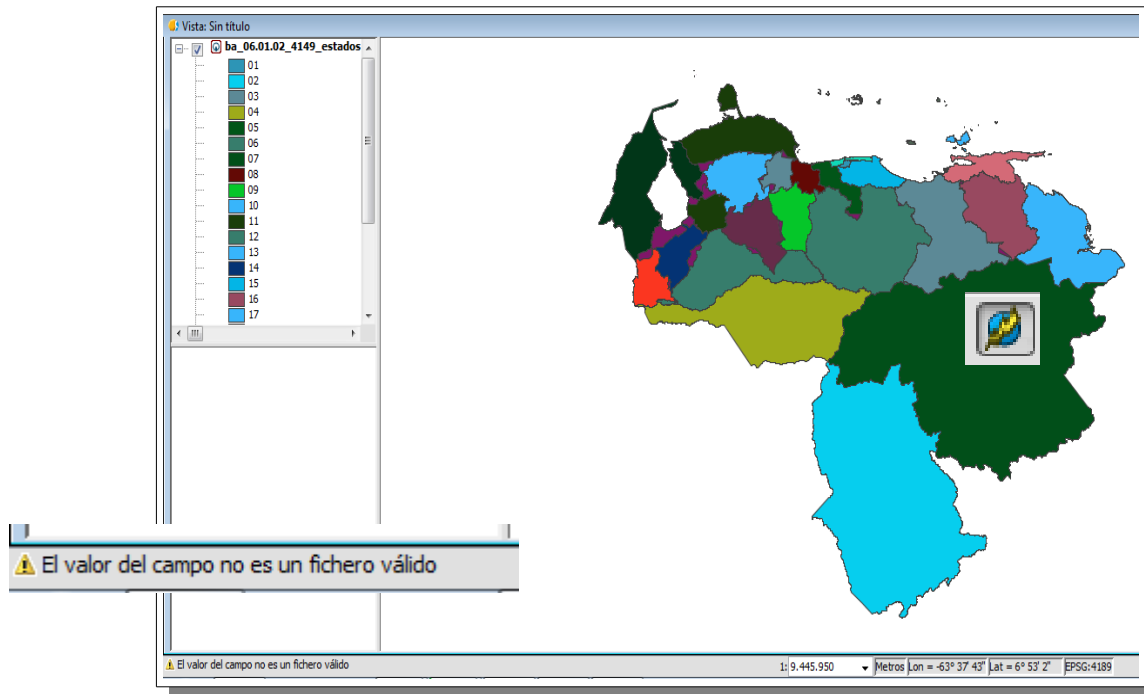

6. Para comparar hago los mismo pasos pero esta vez, con el shape en una carpeta local

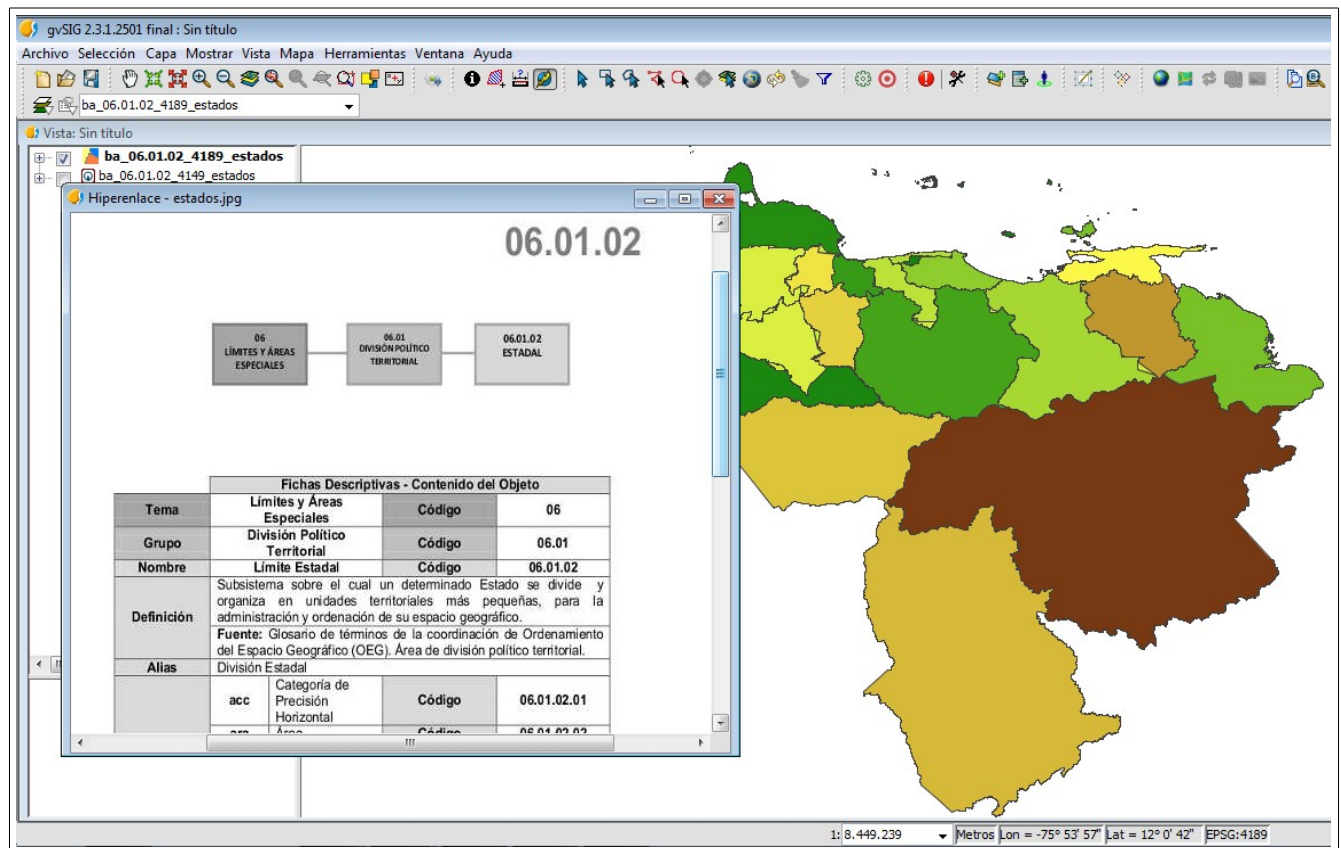
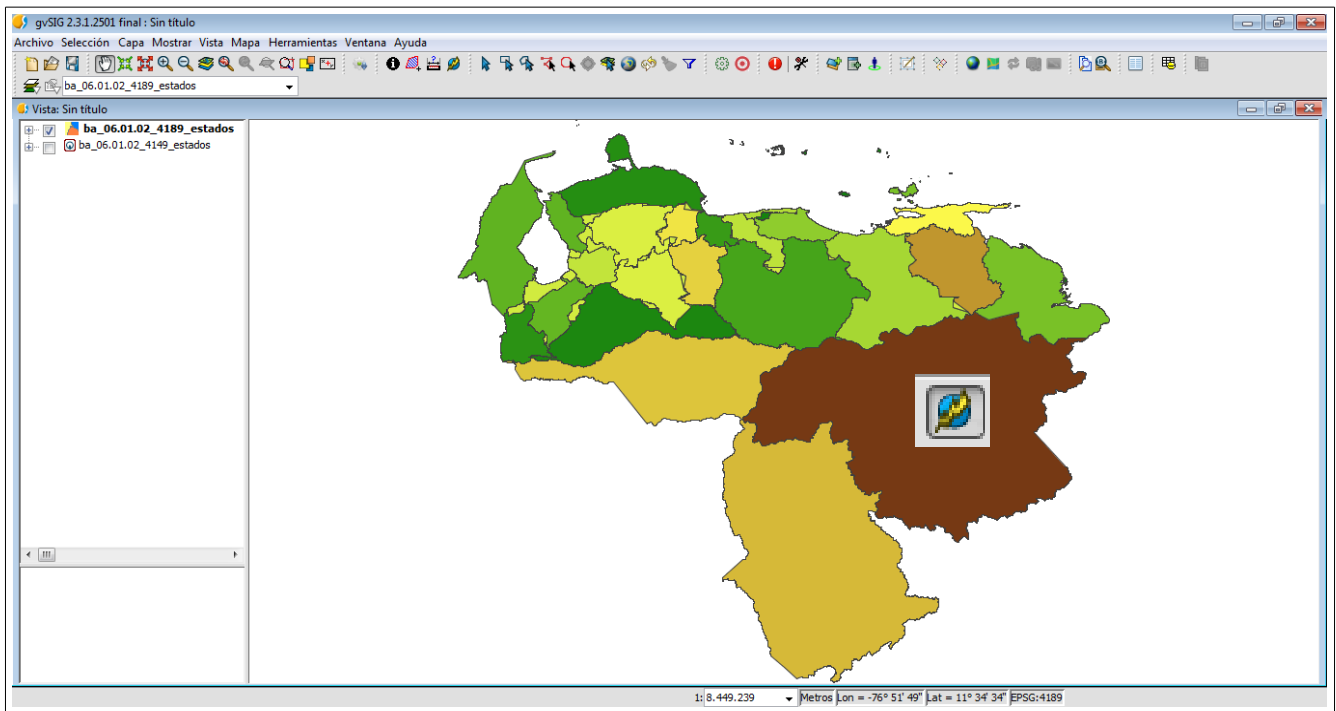

1. Ahora repito todos los pasos anteriores, con mis datos desde postgresQL 9.5 , utilizando el **lo\_import** <http://xomalli.blogspot.com/2012/12/trabajando-con-tipos-de-datos-blob.html>

(siguiendo esta información). Haciendo un UPDATE en la columna picture para no crear registros innecesarios.

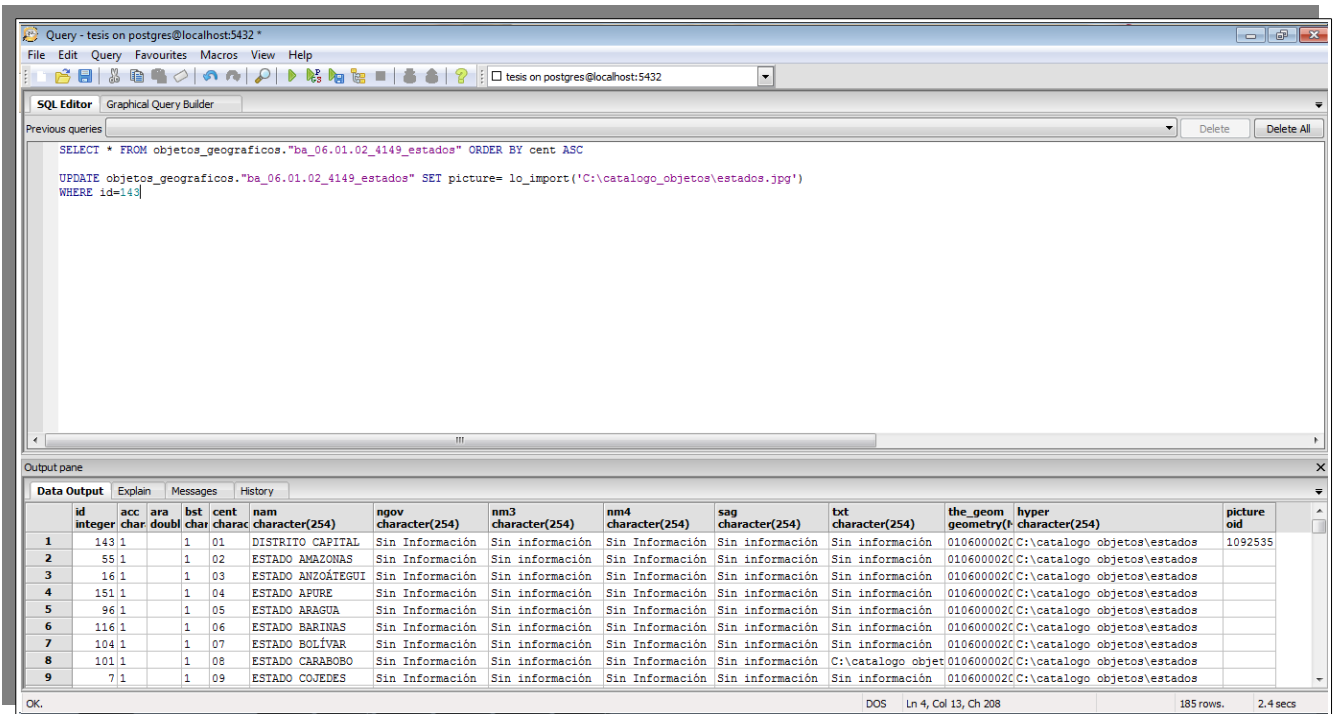

2. Prueba en enlace en el registro que seleccione, asumiendo que si funciona para este registro, el mismo dato debería de funcionar igual para todos los registro, por lo que vuelvo a cargar la capa con la nueva columna.

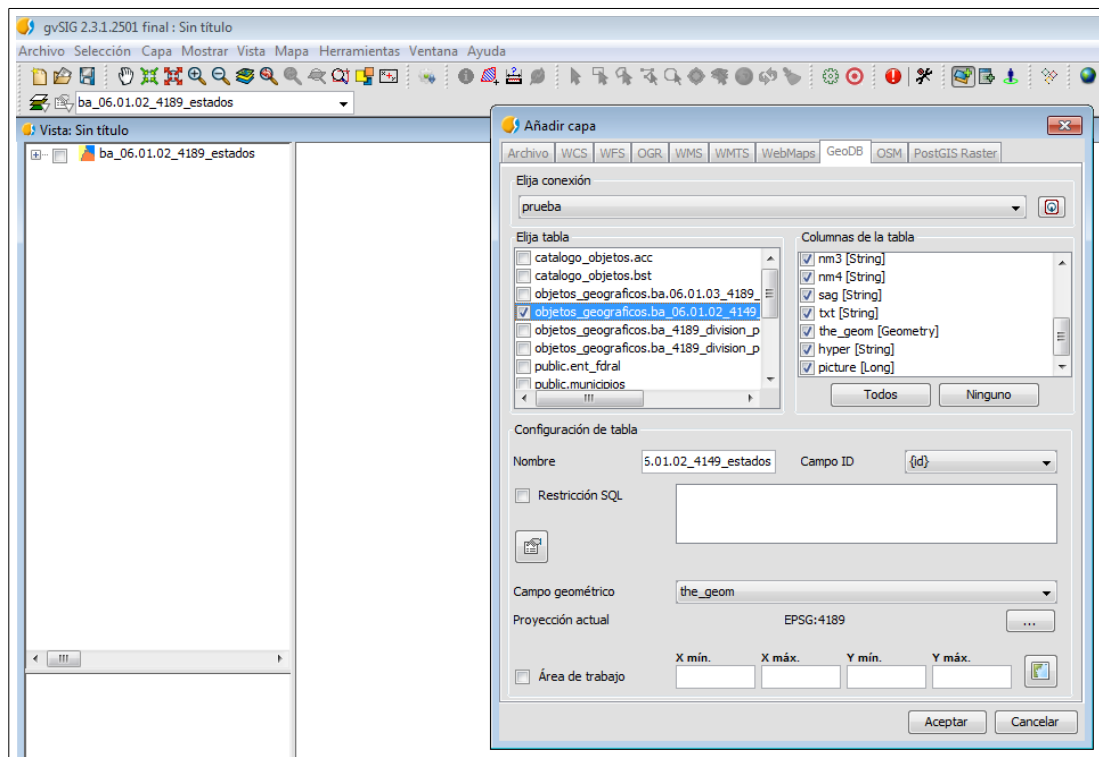

3. Creo el hiperenlace dirigido a la columna picture

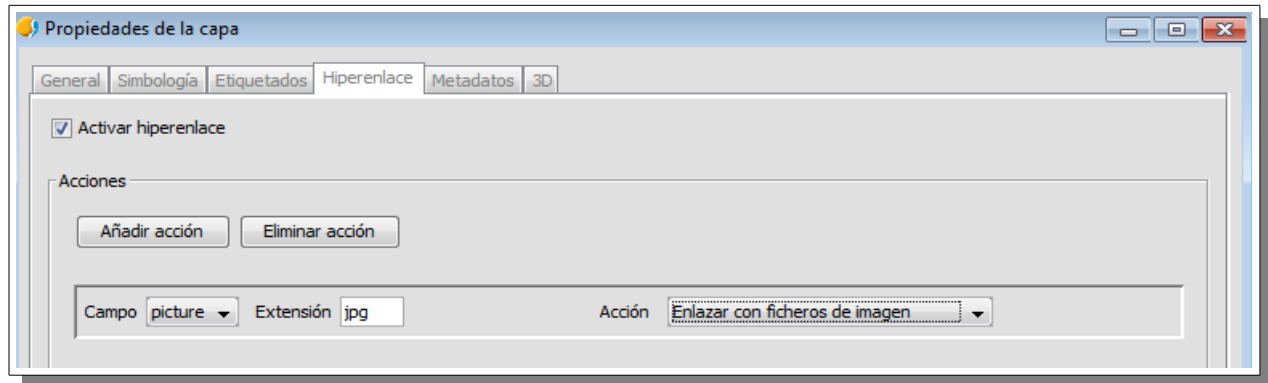

4. el registro al que se le agrego el dato, no da error al hacer el hiperenlace, al contrario lo lee pero no muestra la imagen

